I laboratori formativi sono proposti all'interno del progetto *TRA.Mi.Te: Tessere Relazioni per l'Abitare tra i Migranti e il Territorio* per promuovere benessere e relazioni positive nei contesti abitativi.

Il progetto *TRA.Mi.Te* è cofinanziato dall'Unione Europea - Fondo europeo per l'integrazione di cittadini di paesi terzi e dal Ministero dell'Interno e realizzato da ATAS onlus in partenariato con Comune di Trento, Comune di Rovereto, Comunità della Val di Non, Fondazione Famiglia Materna, Cooperativa Kaleidoscopio, FIMAA, UPPI, SUNIA, Patto Casa, APSP Vannetti, Euricse, Il Gioco degli Specchi e Forum Trentino per la Pace e i Diritti Umani.

COMUNE DI TRENTO

COMUNE DI ROVERETO

COMUNITÀ DELLA VAL DI NON

Progetto cofinanziato da

UNIONE EUROPEA

MINISTERO DELL'INTERNO

Fondo europeo per l'integrazione di cittadini di paesi terzi

TRA.Mi.Te

Tessere Relazioni per l'Abitare tra i Migranti e il Territorio

Venerdì 30 maggio ore 15.00

LABORATORI FORMATIVI

Incontrarsi in cucina
... con un pizzico di creatività
facciamo lievitare le relazioni ...

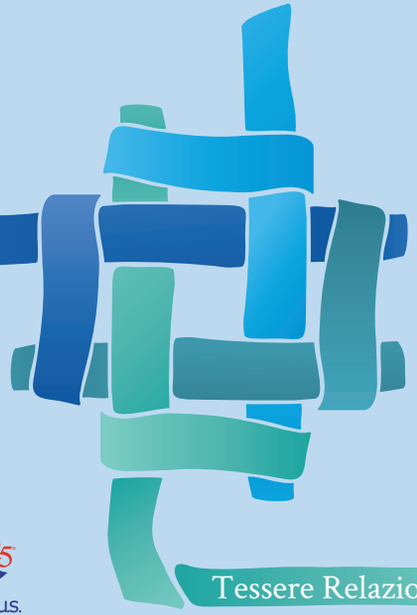

1989-2014 25° a.t.a.s. o.n.l.u.s.

Tessere Relazioni

IL LABORATORIO DI CUCINA

Chi trova un amico trova un tesoro... ma questo tesoro si può anche cercare di costruirlo… con un pò di pazienza, un po' di manualità e creatività…

Un'occasione di incontro per gustare diversi sapori dal mondo. Cucineremo insieme per vincere la diffidenza e generare nuove relazioni.

Con un po' di buona volontà e qualche idea che un'esperta di mediazione ci darà confezioneremo insieme dolci e ottime amicizie.

LUOGO E DATA

Oratorio S.Rocco, Via Marconi - Cles

Venerdì 30 maggio dalle 15.00 alle 18.00

CHI È INVITATO

I cittadini, le persone interessate e tutte le realtà operanti nel quartiere Prato.

CHI CONDUCE I LABORATORI

Lalla Facco è mediatore di comunità, consulente formatore e Presidente dell'Associazione Nazionale di Mediazione MEDeS - www.lallafacco.com

INFORMAZIONI E ISCRIZIONI

gervasi.tramite@atas.tn.it | 342 5049467

www.atas.tn.it | seguici su facebook: **ATAS onlus**

Incontrarsi in cucina

… con un pizzico di creatività facciamo lievitare le relazioni …